

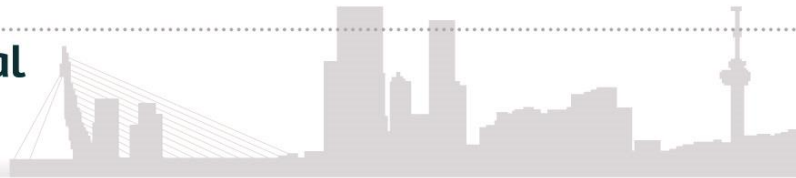

Zorgportaal
Rijnmond



STICHTING
RijnmondNet
ZORG DOOR COMMUNICATIE

Bestuursvergadering RSS 28 augustus 2014

Overdracht in de CVA-keten Projectstatus

- Inleiding: wat houdt het project in?
- Waar staan we nu?
- Wat is het vervolg en de planning?

- Elektronische overdracht gestructureerde CVA-gegevens via beveiligde verbinding
- Vanuit EPD Maasstad
- In te zien door Laurens via ZPR Viewer
- Overdracht op het juiste moment beschikbaar
- Generaliseerbare componenten

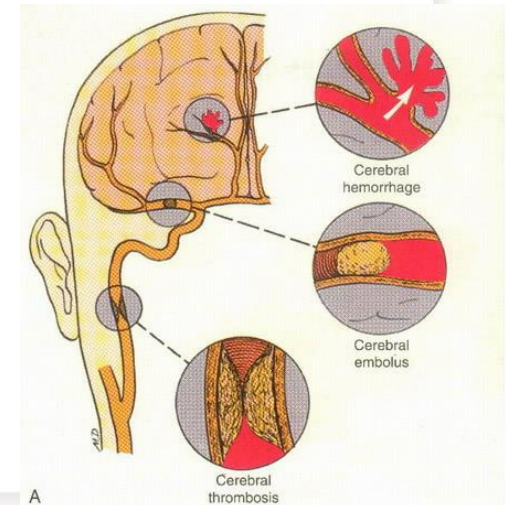

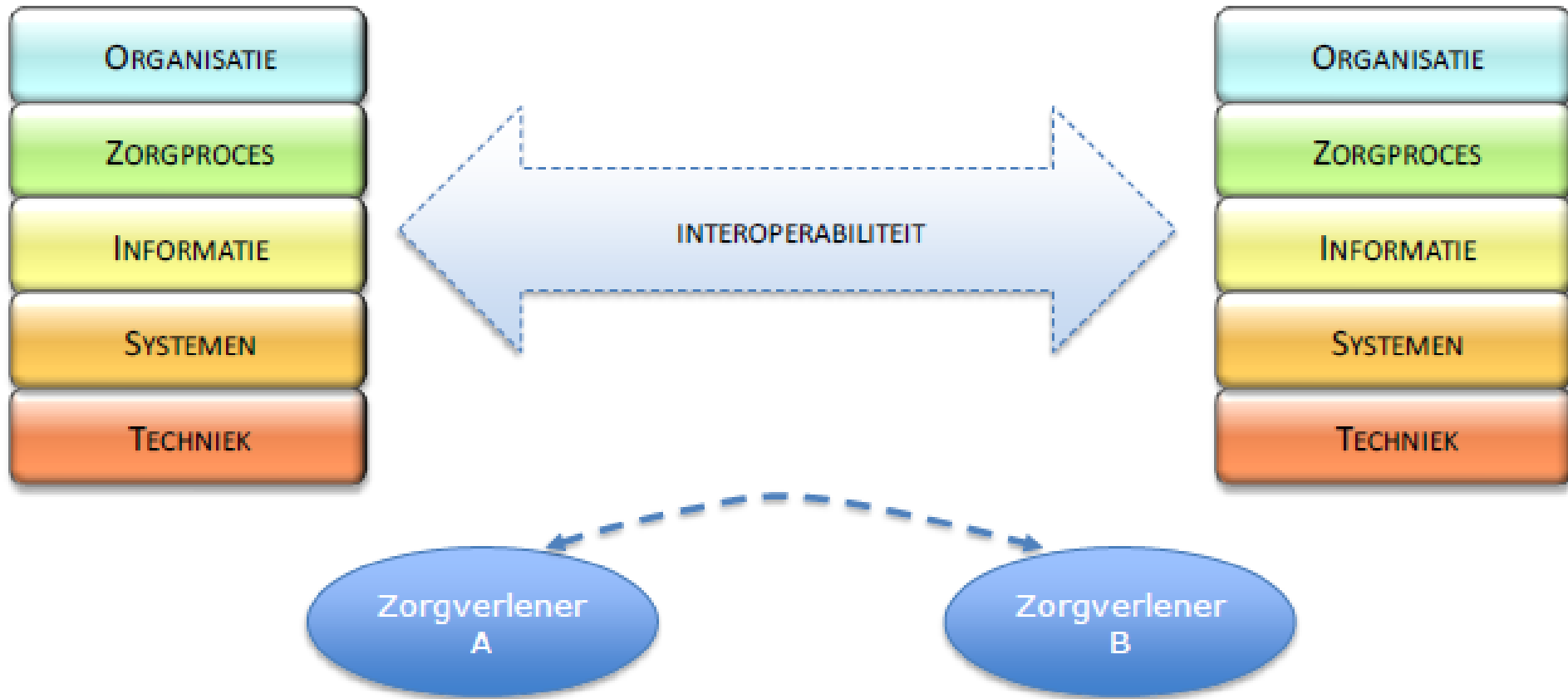



Waar staan we nu?

- Organisatie:
 - bestaande samenwerkingsafspraken
 - afspraken patiënttoestemming
- Proces: werkafspraken nieuwe situatie gemaakt
- Informatie
 - Dataset vertaald naar Generieke Overdrachtsgegevens
 - Samenwerking met Nictiz
- Systemen
 - Maasstad EPD is ontsloten
 - Viewer ZPR prototype voor CVA-overdracht gereed
- Techniek



Mw Gerritsen, M.

04-01-1973 (41 jr) Pat.nr:12356876



Dossier

Algemene informatie

| | |
|---------------|------------|
| Geboortedatum | 04-01-1973 |
| Gewicht | 86kg |
| Lengte | 181cm |

Behandelrestricties

| | | |
|---------------------------|-------------------------------------|--------------------------------------|
| Reanimatie | <input checked="" type="radio"/> Ja | <input type="radio"/> Nee |
| IC | <input type="radio"/> Ja | <input checked="" type="radio"/> Nee |
| Beademen | <input type="radio"/> Ja | <input checked="" type="radio"/> Nee |
| Euthanasie/behandelverbod | <input type="radio"/> Ja | <input checked="" type="radio"/> Nee |

Medicatie - allergieën

| Allergie | Reactie | Datum eerste vaststelling |
|-------------|--------------|---------------------------|
| Penicilline | Rode bultjes | 02-04-2009 |

Actuele medicatie

| geneesmiddel | dosering | begindatum | einddatum | bron |
|-----------------------|-----------|------------|------------|----------|
| Salmeterol/flutacason | 2 dd 1 | 12-06-2011 | 26-07-2011 | LSP OZIS |
| Bronchospasmolytica | zo nodig | 12-06-2011 | | XDS |
| Chloortalidon | 1dd 25 mg | 12-06-2011 | | XDS |

Diagnose

Diagnose

Lorem ipsum dolor sit amet, consectetur adipiscing elit, sed do eiusmod tempor incididunt ut labore et dolore magna aliqua. Ut enim ad minim veniam, quis nostrud exercitation ullamco laboris nisi ut aliquip ex ea commodo .

Nevendiagnose(n) waaronder diabetes en eerdere CVA's/ITA's

| | | |
|--------------------|-------------------------------------|--------------------------------------|
| Diabetes Mellitus | <input checked="" type="radio"/> Ja | <input type="radio"/> Nee |
| Atrium Fibrilleren | <input type="radio"/> Ja | <input checked="" type="radio"/> Nee |
| Eerdere beroerte | <input type="radio"/> Ja | <input checked="" type="radio"/> Nee |

NIHSS (neurologische uitval)

| | |
|-------------------------------|----|
| Eindscore | 28 |
| Sub 1a: Bewustzijn | 1 |
| Sub 1b: | 2 |
| Sub 1c: Bewustzijn | 1 |
| Sub 2: Blikrichting/oogstand | 3 |
| Sub 3: Gezichtsvelden | 1 |
| Sub 4: Aangezichtsverlamming | 2 |
| Sub 5a: Motoriek rechter arm | 3 |
| Sub 5b: Motoriek linker arm | 9 |
| Sub 6a: Motoriek rechter been | 4 |
| Sub 6b: Motoriek linkerbeen | 0 |
| Sub 7: Ataxie | 0 |



Vervolg en planning

- Organisatie:
 - beleggen beheer dataset
 - Onderzoek door Erasmus Universiteit
- Proces: testen en in gebruik nemen
- Informatie: welke filtering?
- Systemen: testen software Maasstad -> Laurens
- Techniek: realiseren aansluiting Maasstad

- Realisatie: eind 2014